TWÓJ STYL
2018-10-18

Stodoła z wygodami Dom zaprojektowany przez Tomasza Wuczyńskiego dla trzyosobowej rodziny (para z małym dzieckiem) to kanadyjka. Tę popularną, bo niedrogą, lekką konstrukcję zwykle wykańcza się wewnątrz płytami OSB i kartonowo-gipsowymi. Właściciele nie chcieli jednak wnętrza, które przypomina beznamiętne tekturowe pudełko. Strzałem w dziesiątkę okazała się sklejka. Płaszczyzny ścian i sufitów czarują subtelnym rysunkiem słojów.

TWÓJ STYL
2018-10-18

Byle nie paździerz

Drewno wraca do naszych mieszkań w pełnej glorii. Nie jako wątpliwej jakości ozdoba: żółknąca lakierowana boazeria czy wymuskany fornir naklejony na tani paździerz. W przeładowanym technologiami świecie chcemy obcować z jego prawdziwą naturą. Stąd blaty i fronty mebli noszące wyraźne ślady słojów i sęków nawet w najnowocześniejszych kolekcjach i aranżacjach. Szukamy w nich prawdy i ukojenia.

tekst: PIOTR BARAN

Szlachetne jak kamień
Blat z plastra jesionu opalonego ogniem, przytartego i pomalowanego na biało. W połączeniu z również drewnianymi, ale już prostymi nogami tworzy nowoczesny, a przy tym niepowtarzalny stolik kawowy, który doskonale komponuje się z ceramicznymi kubkami. Zwykłymi, bo zbyt dekoracyjne formy zastawy odciągnęłyby uwagę od drewna, które przybrało fakturę szlifowanego kamienia. Właściciel wykonał ten blat własnoręcznie, a nie jest stolarzem. Wystarczyła odrobina cierpliwości.

TWÓJ STYL
2018-10-18

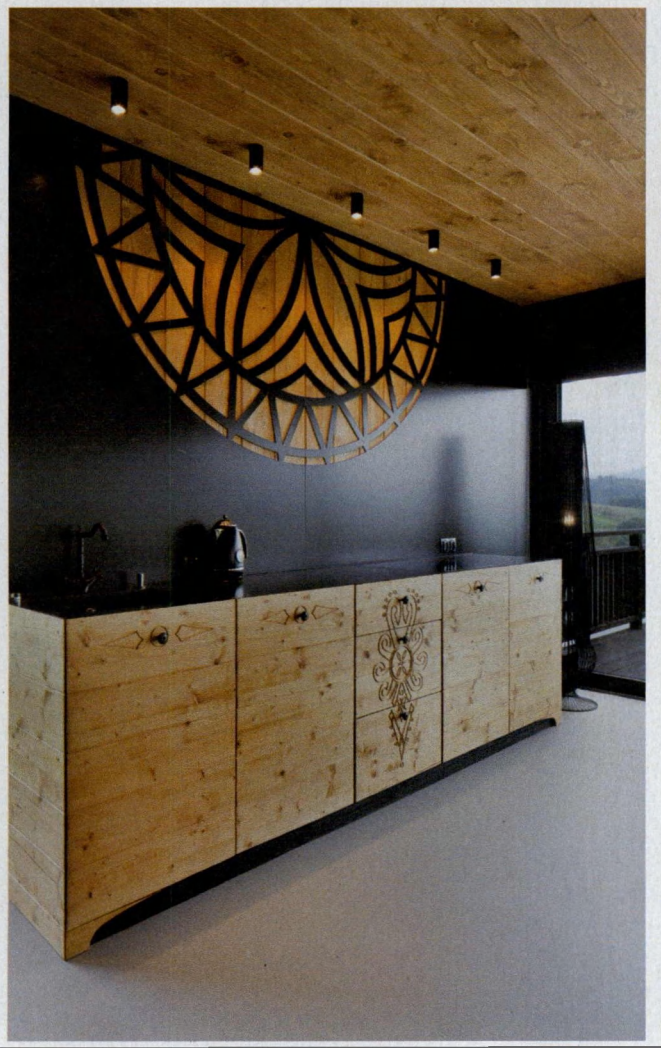

Wpisani w krajobraz

Inspirowany malowniczymi bacówkami prywatny dom architektów z Hola Design, Moniki i Adama Bronikowskich, wbrew pozorom jest bardzo nowoczesny. Co prawda kryty tradycyjnym osikowym wiórem, ale już wewnątrz pełen pomysłów na modne i kreatywne wykorzystanie drewna. Po pierwsze specyficzna boazeria: ściany i sufit obłożone są szerokimi i długimi deskami świerkowymi szczotkowanymi i woskowanymi, by uzyskać cieplejszy (mniej skandynawski, a bardziej swojski) odcień. Wzór na ścianie nad meblami kuchennymi z litego drewna to przetworzony, często spotykany na Podhalu motyw kwiatu szczęścia. Nowoczesność stołu polega na tym, że każda noga jest w nim inna. Drewniany, okorowany kloc, służący tu za stolik kawowy, musi ważyć tonę. Tak się wydaje, ale czorsztyński stolarz, który go wykonał, wyrąbał środek siekierą. Podłoga jest betonowa. To ważne. Gdyby jeszcze ona była drewniana, mielibyśmy wrażenie przesytu.

TWÓJ STYL
2018-10-18

Dzikie akcenty

Plastyczność i naturalne piękno drewna skłania do wykorzystania go w różnych nowoczesnych aranżacjach. Korzeń lub pień można „udomowić", formując go w prostopadłościan i wykorzystując jako stolik. Niebanalny, bo przywołujący skojarzenie z rzeźbą. Pod warstwą boazerii warto umieścić LED-owe oświetlenie, żeby ze szczelin po wyłączeniu lampy sączyło się miękkie światło. W minimalistycznej kuchni, wypełnionej technicznymi bajerami proste, sękate deski wprowadzają ciepłą, domową atmosferę. Jedno, czego nie należy dziś robić, to zamieniać domu w rustykalną leśniczówkę, jak to było modne w latach 70. zeszłego wieku. Bo wtedy na urodę drewna po prostu przestaniemy

FOT.: CELESTYNA KRÓL(2), YASSEN HRISTOV/HOMPICS(4), BERND SCHWABEDISSEN/EYEEM/GETTY IMAGES, KATARZYNA BIAŁASIEWICZ/GETTY IMAGES, ASTRONAUT IMAGES/GETTY IMAGES, FABRICE LEROUGE/GETTY IMAGES